公益財団法人
にいがた産業創造機構

NICO
Niigata
Industrial
Creation
Organization

総合案内

Niigata Industrial Creation Organization

2021

あなたの「挑戦」を応援します！

ご利用にあたって

NICO総合案内には、NICO（にいがた産業創造機構）が実施する中小企業支援事業の概要を掲載しています。
各事業の詳細やお申込み方法など、最新情報はNICOホームページをご覧ください。

NICO ホームページ

https://www.nico.or.jp/

NICO　にいがた　検索

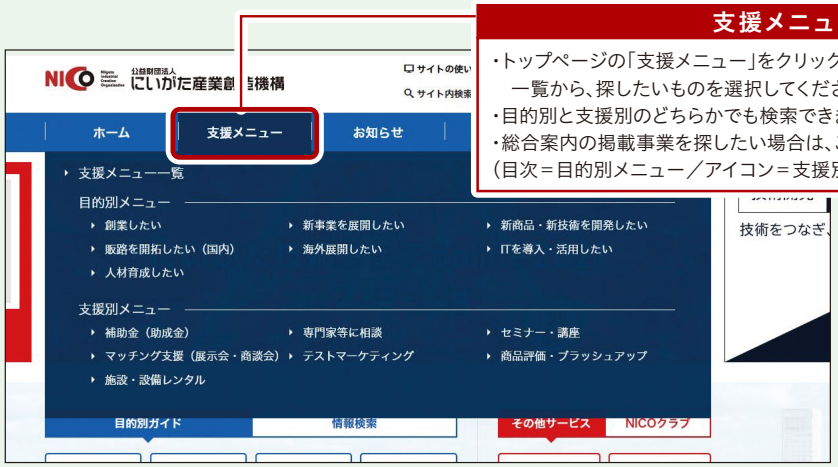

支援メニュー

・トップページの「支援メニュー」をクリックして表示される支援メニュー一覧から、探したいものを選択してください。
・目的別と支援別のどちらかでも検索できます。
・総合案内の掲載事業を探したい場合は、こちらから検索できます。
（目次＝目的別メニュー／アイコン＝支援別メニュー）

注目情報

イベントやセミナーの開催情報、お知らせなどをピックアップしてご紹介します。

イベントカレンダー

セミナー・講座、相談会、展示会などの開催予定をカレンダーでご覧いただけます

新着情報

NICO事業に関するすべての情報を新着順に掲載しています。

メルマガ・SNS

NICO事業の最新情報をいち早くお届けします。
ぜひご登録ください！

メルマガ　毎週水曜日発行
LINE　毎週火曜日発行
Facebook　随時更新

各支援メニューのアイコンの見方

創業の夢・実現をお手伝いします！まずはご相談ください！
NICOスタートアップカフェ

起業に関することなら気軽にご相談ください。起業に詳しい専門家などと一緒に、起業に関する疑問やお悩みの解決をお手伝いします。

- 補助金（助成金）
- 専門家等に相談
- マッチング支援（展示会・商談会）
- セミナー・講座
- テストマーケティング
- 商品評価・ブラッシュアップ
- 施設・設備レンタル

県内
中小企業・
起業家の
皆さまへ

NICOを活用してみませんか

NICO（にいがた産業創造機構）は、「新潟県の産業をもっと元気に」を使命に、チャレンジする県内企業を応援しています。
新型コロナウイルスを契機とした社会経済活動の変化も踏まえ、県内経済と雇用を支える県内企業の皆さまの取組や、直面している個別課題の解決をサポートします。
計画策定から着実な実行まで、ニーズに応じた支援メニューをご用意しております。
ぜひ、ご活用ください！

あらゆるシーンで NICOをご活用いただけます

1 創業したい

4ページ

●起業に関する相談から事業計画の作成、創業後まで、起業・創業への挑戦を伴走支援します。

2 新事業を展開したい、新商品・新技術を開発したい

5ページ

●高付加価値化に向けた新規ビジネスモデルの創出を支援します。
●技術開発、産学連携、共同研究をコーディネートします。
●企業戦略から商品開発、プロモーションまで一貫して支援します。

3 販路を開拓したい（国内）

8ページ

●首都圏などの大消費地での新たな取引・販路の開拓を支援します。
●展示会出展や出展経費助成で販路開拓をサポートします。

4 海外展開したい

10ページ

●海外市場開拓の第一歩から、自立的な海外販路開拓まで、多彩なメニューで海外展開を後押しします。

5 ITを活用したい、DXに挑戦したい

11ページ

●AI・IoT等の先進技術の導入・活用を支援します。
●DX推進に向けた経営計画策定やIT人材の育成を支援します。

6 助成金を活用したい

12ページ

7 専門家等に相談したい

14ページ

NICO総合相談窓口

NICOを活用してみたいとお考えの場合は、
まずは総合相談窓口までお気軽にお問い合わせください。

☎ 025-246-0025
営業時間9:00～17:30
（土日祝・年末年始除く）
FAX 025-246-0030 E-mail info@nico.or.jp
ホームページ https://www.nico.or.jp/

1 創業したい

起業に関心のある方や起業に一歩踏み出そうとしている方はもちろん、既に起業準備を始めている方の新たな夢へのチャレンジを応援します！専門家等からの具体的な助言やアドバイス、資金面でのサポート、そして創業後のフォローアップまで一貫して支援します。

創業の夢・実現をお手伝いします！まずはご相談ください！
NICOスタートアップカフェ

起業に関することなら気軽にご相談ください。起業に詳しい専門家などと一緒に、起業に関する疑問やお悩みの解決をお手伝いします。

専門家等がビジネスプランや事業計画の策定等、伴走型で支援します！
創業事業計画ブラッシュアップ支援事業

新規性や高い成長が期待できるビジネスプランにおいて起業を計画する方に対し、専門家等が助言やアドバイスを始め、事業計画の作成から事業の立ち上げまでを伴走型で支援することにより、起業家が抱える事業課題の解決を図ります。

地域の課題解決に寄与する起業や成長性の高いアイデアや技術を活用した起業など、目的に合った助成金の活用で、よりよい事業展開を支援します！

起業チャレンジ応援事業（P.12）
U・Ｉターン創業応援事業（P.12）

新潟県の地域資源を活用する事業や、地域の課題解決のための事業を県内において起業する際に必要な経費を助成します。

ベンチャー企業創出事業（P.12）

自らの独創的な技術やアイデアをもとに県内において新規に起業する方、もしくは決算を５期終えていない中小企業者に対して、必要な経費を助成します。

創業者向け支援オフィスをご活用ください！
創業準備オフィス（新潟市）

支援対象者
・創業を目指す方
・創業してから３年未満の中小企業者

朱鷺メッセ万代島ビル11階のオフィススペースを提供します。
入居者の成長をトータルかつ強力にサポートします。
■使用料　4,800円～／月　■入居期間　原則１年以内

起業・創業に関する情報はこちら！「にいがた創業支援プラットフォーム」をご活用ください！

HP
https://niigata-sougyo.com/

twitter

創業・経営革新チーム

2 新事業を展開したい、新商品・新技術を開発したい

事業環境の変化に対応し、将来の経営の核となるような新商品や新技術の開発、新分野進出、新事業展開などの経営革新の取組をお手伝いします。

将来の事業化に向けた新たな研究開発へのチャレンジを応援します！
次世代産業チャレンジ研究会事業

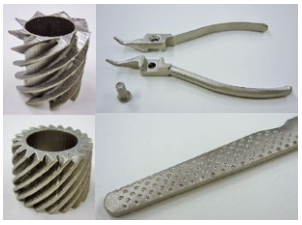

テーマ別の研究会を設置し、5～10年先の産業創造に向けた 県内企業の新たなチャレンジを支援します。

■次世代デジタルものづくり
金属３Ｄ積層造形分科会の活動やセミナー等を通じて、デジタル技術を駆使した革新的なものづくり体制の構築をサポートします。

■次世代材料
技術セミナー等を通じて、軽量高強度新材料やマルチマテリアルの先進的な情報を提供します。

競争的資金獲得に向けたチャレンジを応援します！
次世代産業技術創出支援事業(P.12)

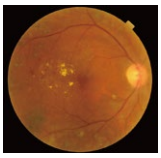

支援対象者 競争的資金獲得を目指し、大学・試験研究機関等と共同事業体（コンソーシアム）を形成する県内中小企業者

事業化を見据え、国等の競争的資金獲得のために行う先行研究や市場・知財調査等を最長１年間支援します。

NICOがHUBとなり技術開発を相談からサポートします！
技術開発HUB（ハブ）

支援対象者 技術開発課題をお持ちの県内企業

県内大学や公設試験研究機関と連携して技術開発の相談に応じます。定期相談会やNICO技術開発支援アドバイザーによる出張相談等により、技術開発のアドバイスを行います。

次世代産業チーム

新技術開発や新製品開発のための資金調達を支援します！
イノベーション推進事業(P.12)

新規性の高い技術等の研究開発事業や、独自技術やアイデアを基にした従来にはない画期的な製品開発などにより、高付加価値化を図ろうとする取組に対して、必要な経費を助成します。

創業・経営革新チーム

企業のＤＸ推進に向けた製品・サービスの開発を資金面からサポートします！
ＤＸ推進試作開発支援事業(P.12)

付加価値の高いビジネスモデルの創出と関連産業への県内企業の参入促進を図るため、５Ｇを活用する製品・サービスや、ＡＩ・ＩｏＴ等を活用したシステム、ロボットの本体または周辺機器の試作開発に要する経費の一部を助成します。

IT支援チーム

生活に調和する防災性能商品の開発をサポートします！

防災×ライフ研究会

支援対象者 防災性能商品の開発・改良を目指す、県内に事業所を有する企業・個人事業主等

日常使いをしながら災害時には防災性能を発揮する商品の誕生を目指し、企業による商品開発・改良を支援します。「防災×ライフ研究会」 の活動を通じて、防災・商品開発・マーケティングなどの専門家による個別相談会、流通事業者を招いた勉強会や商談会、見本市への出展助成などを行います。

防災×ライフ研究会

いつかに備えて いつもの商品

防災性能商品国内見本市等出展支援事業（P.12）

支援対象者 防災×ライフ研究会会員

国内見本市等に防災性能商品を出品する際に必要な経費を助成します。

企画チーム

オフィス・設備のレンタルにより、研究開発をサポートします！

長岡リサーチコア・インキュベートセンター（NARIC）

研究開発型ベンチャーをめざす企業または個人を対象にオフィスや開発の場を提供します。入居後はNICO支援メニューの相談や公設試験研究機関・大学等への紹介などのサポートを行います。

■使用料 48,000円～168,000円／月
■面積 30㎡～105㎡／室　■使用は原則５年以内

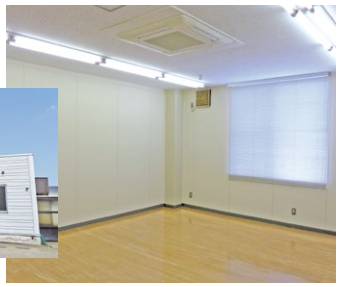

NICOテクノプラザ隣（長岡市）

ナノテク研究センター

精密・微細加工用の機器を利用して各種デバイス等の研究・開発・試作等を希望される方を対象に、各種装置を提供します。

■貸出機器
・スパッタリング装置　・電子線描画装置
・ダイシング装置　・ドライエッチング装置　・非接触三次元測定機
■利用料金 1,000円～5,000円／時間

テクノプラザ

企業戦略から商品開発、プロモーション活動まで、幅広く「デザイン視点」で後押しします！
Design LAB（デザイン・ラボ）

支援対象者 企業戦略、商品開発、デザイン、ブランディング、プロモーション、販路開拓等に取り組む中小企業者

専門家や県内のクリエイターによる相談対応、製造業とデザイナーとのマッチングなど、様々なメニューをデザイン視点で展開します。

クリエイティブ事業者との出会いが、新たな価値を創造します！
新潟クリエイティブバンク

支援対象者 デザイナー・WEB クリエイター・建築家・ライターなど、企業のパートナーとなり仕事をしているクリエイティブ事業者

新潟のクリエイティブ産業と企業を繋ぐことを目的とした登録制度。専用サイトで県内のクリエイティブ事業者を紹介しています。
登録は随時受け付けています。

新しい価値の創造にチャレンジ！
ニイガタIDSデザインコンペティション

支援対象者 県内の企業・個人または複数の企業で構成された団体・グループなど

「持続可能性の追求」「多様性の尊重」「エシカル消費への対応」をキーワードに、作り手の思いやこだわり、企画から生産、販売までのプロセス、そして社会へのコミュニケーション等の視点から審査を行い、社会・経済・環境などへ対応した魅力的な商品・サービスを評価します。

HP https://www.nico.or.jp/ids/ facebook instagram

2020年 審査の様子

2020年 IDS大賞/新潟県知事賞

「百年物語」を通じて、次なるステージへステップアップ！
百年物語プロジェクト

支援対象者 生活関連のものづくりに取り組む中小企業者
※参加には諸条件があります。

開発からプロモーションまで、企業の皆さまとともに進める「上質の生活シーンを提案する」ためのブランド構築プロジェクトです。「これからの百年も大切にしたい生活とそのための道具たち」を発信していきます。

HP https://www.nico.or.jp/hyaku/ facebook instagram

生活関連マーケティングチーム

3 販路を開拓したい（国内）

首都圏などの大消費地での販路開拓に向け、専門家のアドバイスやバイヤーとのマッチング、展示会出展経費の助成などにより支援します。また、新型コロナウイルスの影響による社会環境の変化に対応した、新しい商談・営業スタイルの確立及び販売手法の実践による販路開拓を支援します。

食品製造企業の成長戦略、商品開発をマーケティング視点で支援します！
食品ブランド力向上支援事業

自社のセールスポイントを活かし、マーケットを意識した差別化を目指すための２つのコースを開設し、県内企業のブランド力の向上をお手伝いします。

・成長戦略コース：自社の強みを活かしたマーケティング戦略を策定します。
・商品開発コース：消費者目線での次のヒット商品の開発を目指します。

国内最大級の食品産業展示会に出展します！
スーパーマーケット・トレードショー出展

支援対象者 県内に本社または事業所を有する事業者で、原則として県内で製造された加工食品等を取り扱う事業者

新潟県（NICO）ブース内に出展する事業者を募集します。新規販路開拓を始め、出展することでバイヤーの生の意見を聞き、商品改良のヒントを得ることもできます。新潟の食を全国へ売り込む「絶好の機会」です！
■開催時期　２月（募集時期５月頃）

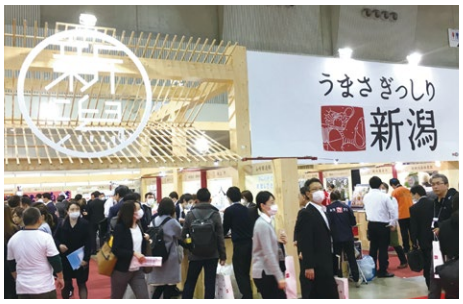

2020年 出展の様子

首都圏で県産食品の消費者ニーズをリサーチできます！
表参道・新潟館ネスパス「新潟食楽園」テスト販売

表参道・新潟館ネスパス1階「新潟食楽園」物販スペースのテスト販売コーナーにて最大4ヶ月の販売を行うことで首都圏消費者のニーズ調査を実施できます。販売実績が好調な商品については新潟食楽園の定番商品として継続販売もあります。
■募集時期　７月、11月、３月頃予定

首都圏等のバイヤーとの商談機会を提供します！
食品流通・小売バイヤーとの個別商談会

首都圏等の大消費地への販路拡大を目的に、卸・小売・高質スーパー・通販等のバイヤーとの個別商談会をオンライン等で開催することで、販路開拓を支援します。

優れた県産品を全国の百貨店で販売・PRします！
物産展開催事業

全国各地の有名百貨店で新潟物産展を開催し、食品や工芸品などの優れた県産品の販売を支援します。

食品マーケティングチーム

技術提案力アップでパートナー企業をＧｅｔ！
技術提案力向上支援事業

支援対象者 自社の技術力を活かし新分野展開を図る等、提案型への取り組みを積極的に行うことで販路開拓を目指す中小企業者

専門家とともに自社やマーケットについて現状分析を行い、技術のアピールポイントをプレゼン資料にまとめることで、展示会等での販路開拓につなげます。

展示会等での販路開拓を支援します！
取引連携推進事業

支援対象者 県内に事業所を有する製造業者等で、特徴のある自社の製品や技術を展示・提案できる中小企業及び中小企業のグループ等

県内企業の技術力を広くアピールするため、機械要素技術展（M-Tech）等の大規模展示会に出展し、具体的な商談につなげるとともに、中小企業基盤整備機構が運営するビジネスマッチングサイト「ジェグテック」の活用を積極的に推奨し、パートナー企業の獲得につなげます。

2019年 出展の様子

Webサイトを活用したオンライン営業を支援します！
オンライン営業力強化支援事業

新型コロナウイルス感染症の影響により、営業機会が失われた県内企業に対し、新常態に対応した営業力強化のためのセミナーを開催するほか、外部専門家からの助言・指導を実施します。

ハイブリッド型展示会への出展による販路拡大を支援します！
ハイブリッド展示会出展支援事業（P.12）

県内企業がハイブリッド型の展示会（来場形式とオンライン形式の併催型）に出展する経費の一部を助成します。

生産財マーケティングチーム

新潟県のアンテナショップ
「表参道・新潟館ネスパス」をご活用ください!

イベント出店

１階のイベントスペース及び屋外スペースに出店し、来店者に直接、商品の販売やPRができます。

■使用料（１日あたり）
- ネスパス主催　：１出店者ごとに2,500円
- 公共団体等主催：5,000円
- 事業者等主催　：26,000円

展示・交流スペース貸出

３階の展示・交流スペースを、展示会・商談会の会場としてご利用いただけます。

■使用料 全日48,000円 ※時間帯ごとの貸出もあります。

〒150-0001
東京都渋谷区神宮前4-11-7
TEL 03-5771-7711

ネスパス　検索

※新型コロナウイルス感染症の拡大防止等により、営業時間の変更やイベント開催を延期または中止する場合があります。

4 海外展開したい

海外市場開拓に向けた始めの一歩から、自立的な販路開拓の取組まで、段階に応じた多彩な支援メニューで海外展開を後押しします。

様々な助成金制度により、海外展開を後押しします！

海外展開トライアルサポート事業（P.12）

支援対象者 海外展開に初めて取り組む、または取組の経験が少ない中小企業者

海外市場調査や見本市・展示会等への出展に係る経費の一部を助成します。

海外展開加速化支援事業（P.12）

支援対象者 海外展開を更に拡大・加速化し、地域経済の発展に資することを目指す中小企業者（コンソーシアムを含む）等

海外市場調査や販路拡大（見本市・展示会等への出展）に係る経費の一部を助成します。

オンラインによる非接触型海外展開支援事業（P.12）

支援対象者 越境ECによる販売活動やオンライン商談による販路促進等に取り組む中小企業者

新型コロナウイルス感染症により、現地渡航を伴う営業活動や販促活動が困難となっていることから、越境ECによる販売活動やオンライン商談による販促活動の経費の一部を助成します。

中小企業等外国出願支援事業（P.12）

支援対象者 外国での特許や商標などの出願を行う中小企業者又は中小企業者で構成されるグループ等

優れた技術等を外国において広く活用しようとする中小企業者等が、知的財産を守るため行う外国出願に係る経費の一部を助成します。

国内外で海外バイヤーとの商談機会を提供します！

国内外商談会、見本市等への出展

NICOが主催または参加する国内外もしくはオンラインでの商談会等で、新潟の産品を海外バイヤー等にアピールし商談に臨みます。（出展者は随時公募予定）

現地のコーディネーターが海外での活動をサポートします！

海外ビジネスコーディネーター活用制度

海外情報の入手や現地での活動サポート等を希望する中小企業者等に対して、現地在住のコーディネーターが、最新情報の収集・提供や企業訪問のアレンジなどを支援します。
（配置地域：米国、タイ、ベトナム、シンガポール、台湾、韓国、モンゴル、イギリス、ドイツ、EU）（随時受付）

パリ新潟専門店「Kinasé（キナセ）」の活用でヨーロッパ市場に挑戦！

欧州（パリ）テストマーケティング事業

支援対象者 ヨーロッパ展開を戦略的に考えている事業者・生産者の方

新潟専門店Kinasé（キナセ）では、新潟ならではのこだわりやストーリー性のある商品のテスト販売を実施しています。（出品は随時受付）

海外展開支援チーム

5 ITを活用したい、DXに挑戦したい

県内企業のデータを活用した新たな取組を促進するため、企業に対する経営計画策定支援、企業のデジタルトランスフォーメーション（ＤＸ）の進展に向けたＩｏＴ技術導入支援や人材育成支援などを行います。

ＩＴ、ＩｏＴ導入やＤＸ推進などの相談について、実施段階に応じて対応します！
ＤＸ経営者ＬＡＢ（アドバイザー派遣）

■検討段階での支援
ＩＴ、ＩｏＴ導入・活用やＤＸ推進に関するご相談について、専門家を派遣して対応します。企業の課題抽出からＤＸ推進に向けた計画策定に至るまでの助言を行います。

■導入・活用での支援
ＩＴ、ＩｏＴ導入時における支援策や専門家の提案のほか、導入後の業務効率化や業務改善に関するご相談に対応します。デジタル技術を有効活用し、ビジネスで成果を収めるための助言を行います。

ＡＩ・ＩｏＴの導入により行うデータの収集・分析の取組を資金面からサポートします！
データ利活用型設備導入支援事業（P.12）

ＡＩ・ＩｏＴ導入のモデル的な取組で、導入後にデータの収集、分析等を行うことにより、新たな価値の創出が期待できるシステム・機器等の導入に対して必要な経費を助成します。

企業のＤＸ推進に向けた製品・サービスの開発を資金面からサポートします！
ＤＸ推進試作開発支援事業（再掲）

多様化・高度化する情報技術をリードする人材の養成を支援します！
高度IT人材育成研修

支援対象者 県内のIT技術者や製造業等の情報システム担当者など

高度な設計・開発技術を有するリーダークラスや、製造業などのＩＴユーザー企業においてAIやIoTを活用できる人材育成のための各種講座を開催します。

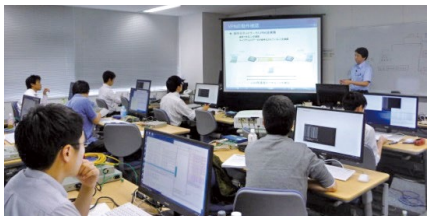

IT支援チーム

人材育成支援メニュー

長岡モノづくりアカデミー

長岡技術科学大学、長岡工業高等専門学校、新潟県工業技術総合研究所及び地域企業と連携して、機械設計に関する基礎及び専門知識の習得を目指す講座を開催します。人材育成の場としてご活用ください！

開催講座・カリキュラムなど詳しくはホームページをご覧ください。

HP
https://www.n-phoenix.jp/

【お問合せ】NICOテクノプラザ　新潟県長岡市新産4-1-9　TEL：0258-46-9711

6 助成金を活用したい

NICOでは中小企業の皆さまのために、ニーズに応じた様々な助成事業をご用意しています。

令和3年度助成事業一覧（予定）

NEW は新規メニューです。

分野	対象者（こんな方に）	事業名
起業・創業	新規性・成長性の高い技術やサービスをもとに事業がしたい	ベンチャー企業創出事業（P.4）
	新潟県の地域資源を活用した事業や地域課題解決のための事業がしたい	起業チャレンジ応援事業（P.4）
	UターンやIターンをして新潟県の地域資源を活用した事業や地域課題解決のための事業がしたい	U・Iターン創業応援事業（P.4）
新技術・新製品開発	事業化を見据え、国等の競争的資金獲得を目指した先行研究や市場・知財調査をしたい	次世代産業技術創出支援事業（P.5）
	新規性や独自性が高い技術や製品を開発したい	イノベーション推進事業（P.5）
	５Ｇを活用する製品・サービスや、AI、IoT等を活用したシステムやロボット等を開発したい	NEW ＤＸ推進試作開発支援事業（P.5）
設備導入	AIやIoTを活用したシステムや機器等を導入し、データの収集、分析を行いたい	NEW データ利活用型設備導入支援事業（P.11）
国内販路開拓	販路開拓のために国内見本市等に出展したい	NEW ハイブリッド展示会出展支援事業（P.9）
	防災性能を有する普段使いの商品を国内見本市等に出品したい	防災性能商品国内見本市等出展支援事業（P.6）
海外展開	初めて海外の市場調査や見本市等の出展に取り組みたい	海外展開トライアルサポート事業（P.10）
	海外展開を更に拡大・加速化したい	海外展開加速化支援事業（P.10）
	現地への渡航をせずに海外向け営業活動や販促活動をしたい	オンラインによる非接触型海外展開支援事業（P.10）
	海外展開のために外国へ特許や商標等の出願をしたい	中小企業等外国出願支援事業（P.10）

募集開始のお知らせ等は、NICOホームページでご確認ください。受付中の助成金が一覧でご覧いただける”助成金まとめページ”をブックマークしておくと便利です。ぜひお試しください！

助成限度額	助成率	事業内容	問い合わせ先
500万円 （2年目300万円）	2/3以内	独創的な技術やアイデアをもとに県内で新規に起業する方、もしくは決算を5期終えていない中小企業者に対して、必要な経費の一部を助成（最大2か年継続助成）	創業・経営革新チーム
200万円	1/2以内	新潟県の地域資源を活用する事業や地域課題解決のための事業における起業に必要な経費の一部を助成	創業・経営革新チーム
200万円	1/2以内	新潟県の地域資源を活用する事業や地域課題解決のための事業におけるU・Iターン起業に必要な経費の一部を助成	創業・経営革新チーム
1,000万円	2/3以内	国等の競争的資金獲得を目指して、先行研究や市場・知財調査に取り組むための経費の一部を助成	次世代産業チーム
500万円 ～1,000万円	1/2～ 2/3以内	新規性や独自性の高い技術開発や製品・ブランド開発などに要する経費の一部を助成	創業・経営革新チーム
500万円	1/2以内	５Ｇを活用する製品・サービスやAI、IoT等を活用したシステムやロボット等の試作開発に要する経費の一部を助成	ＩＴ支援チーム
250万円	1/2以内	AI・IoT導入のモデル的な取組で導入後にデータの収集・分析等を行うことで、新たな価値の創出が期待できるシステム・機器等の導入に要する経費の一部を助成	ＩＴ支援チーム
100万円	1/2以内	ハイブリッド展示会（リアル展示会×オンライン展示会、オンライン展示会のみの出展も含む）への出展に要する経費の一部を助成	生産財マーケティングチーム
20万円	1/2以内	防災×ライフ研究会員が国内見本市等に防災性能商品を出品する経費の一部を助成	企画チーム
50万円	1/2以内	初めて海外での市場調査や見本市出展に取り組む際に要する経費の一部を助成	海外展開支援チーム
800万円	1/2以内	輸出拡大のために海外での市場調査や見本市・展示会等への出展に要する経費の一部を助成	海外展開支援チーム
200万円	1/2以内	越境EC参入、動画・画像コンテンツ制作に必要な経費の一部を助成	海外展開支援チーム
300万円	1/2以内	外国への事業展開等にあたり行う特許や商標等の外国出願に要する経費の一部を助成	海外展開支援チーム

7 専門家等に相談したい

NICOでは、各専門分野のアドバイザーや専門的な相談部署の設置により、相談体制の充実を図っています。

専門家派遣事業

中小企業の皆さまが抱える様々な経営課題（経営革新、新技術・新商品開発、新規販路開拓、経営改善など）を解決するために、NICOから派遣する民間専門家が継続的にアドバイスを行います。

■派遣回数　1社あたり5回まで（申請に基づき実施の必要性や派遣の効果などを審査します。）

■利用者負担（派遣1回あたり）

派遣専門家／企業規模	県内専門家の場合	県外専門家の場合
小規模企業（※）	15,000円	19,000円
その他企業	22,500円	28,500円

※小規模企業とは（中小企業基本法の定義による）従業員20人以下（商業・サービス業は5人以下）の事業者及び創業者

企業サポートチーム

NICOアドバイザーによる助言・指導

創業・経営革新、新商品・新技術開発、IT活用など各分野のNICOアドバイザーがご相談をお受けします。

専門分野 ビジネスプラン、創業・経営革新、広報、新商品・新技術開発、海外展開、IT活用など

企画チーム

専門相談窓口

▶新潟県よろず支援拠点

創業、売上拡大、商品開発、販売促進などのご相談を経験豊富なコーディネーター（弁護士、税理士、中小企業診断士、社労士、管理栄養士）がお受けします。

URL https://www.nico.or.jp/yorozu/
TEL 025-246-0058

▶新潟県事業承継・引継ぎ支援センター

事業承継に関するご相談全般をお受けします。

URL https://www.nico.or.jp/hikitsugi/
TEL 025-246-0080

▶新潟県中小企業再生支援協議会

財務上の問題を抱えているが、事業の収益性や将来性があり、事業の再生・改善に意欲を持つ中小企業の皆さまからのご相談をお受けします。

URL https://www.nico.or.jp/saisei/
TEL 025-246-0096

▶新潟県プロフェッショナル人材戦略拠点

新事業や新販路開拓など積極的な経営への転換に必要となるプロフェッショナル人材の採用をサポートします。

URL https://www.nico.or.jp/projinzai/
TEL 025-246-0024

▶新潟県経営改善支援センター

条件変更や新規融資などの金融支援が必要な中小企業の皆さまが、国の外部専門家の支援を受けて経営改善計画を策定する場合に必要な経費を支援します。

■助成限度額　200万円以内
■助成率　2/3以内

TEL 025-246-0093

▶下請かけこみ寺

企業間の取引上のトラブルのご相談をお受けします。

TEL 0120-418-618 または 025-246-0056

NICOクラブ

Niigata Industrial Creation Organization

会員募集中!

支援情報・ビジネスヒントなど
会員特典がたくさん!!

NICOクラブは、NICOをより一層ご活用いただくための会員制度です。
豊富な会員特典をご用意していますので、「NICOを上手に活用したい」、
「多くの支援情報やビジネスヒントが欲しい」とお考えの皆さまのご入会をお待ちしています。

年会費3,000円で以下の特典をご用意

特典1 NICOクラブセミナー

各業界で活躍する専門家をお迎えして、セミナーを開催しています。会員は参加無料です。ビジネスヒントを得る機会としてご活用ください。

特典2 機関誌NICOプレス

企業のチャレンジを応援するビジネス創造誌「NICOプレス」を年6回お届けします。ビジネスに役立つ特集記事のほか、企業の取組や優れた商品の紹介などを掲載しています。

特典3 情報配信

週刊メールマガジンでビジネスに役立つ最新の支援情報などをタイムリーに配信しています。「NICOクラブ会員PRコーナー」をご用意しており、クラブ会員は、自社製品などのPRを行うこともできます。

▶その他、有料で開催するセミナー・講座の一部をNICOクラブ会員価格で受講いただけます。

NICOクラブ入会申込書

法人化していない個人事業主の方は、NICOクラブでは「法人」とみなします。

申込日　　年　　月　　日

法人会員

フリガナ

法人名・代表者名

フリガナ

担当者名　　役職

業種

住所・所在地　※マンション・ビル名等まで必ず記入してください。

〒　　－

個人会員

フリガナ

氏名

職業

日中の連絡先
（勤務先）　TEL　　－　　－

勤務先　　役職

TEL　　－　　－　　FAX　　－　　－

E-mail　　@

入会のきっかけ
□NICOのホームページを見て
□NICOの事業に参加して（　　）
□NICOクラブ会員等の紹介（　　）
□総合案内（本紙）を見て
□産業支援機関の紹介（　　）
□その他（　　）

※ご記入いただいた情報は、当機構のプライバシーポリシーに基づき適正に処理いたします。
なお、プライバシーポリシーは当機構のホームページをご覧ください。

FAXでのお申込みは**025-246-0030**に送信してください。

NICOクラブへの入会は
Webからもお申込みいただけます！
https://www.nico.or.jp/nicoclub/

Niigata Industrial Creation Organization

公益財団法人
にいがた産業創造機構

●開設年月日：平成15年4月1日
●基本財産：259百万円

〒950-0078 新潟市中央区万代島5番1号「万代島ビル」
(公財)にいがた産業創造機構9F･10F･19F／NICOプラザ(貸会議室等)11F
TEL.025-246-0025　FAX.025-246-0030　E-mail：info@nico.or.jp
https://www.nico.or.jp/　NICO にいがた　検索

●営業時間／9:00～17:30(土日･祝日･年末年始を除く)
●NICOプラザ：営業時間／9:00～22:00(年末年始を除く)
※使用料･空き室状況等はお問い合わせください。
※駐車場は朱鷺メッセの駐車場をご利用ください。(有料)

■問い合わせ先

企画チーム	TEL.025-246-0038
創業･経営革新チーム	TEL.025-246-0051
次世代産業チーム	TEL.025-246-0068
IT支援チーム	TEL.025-246-0069
企業サポートチーム	TEL.025-246-0056
生活関連マーケティングチーム	TEL.025-250-6288
生産財マーケティングチーム	TEL.025-246-0052
食品マーケティングチーム	TEL.025-246-0044
海外展開支援チーム	TEL.025-246-0063
新潟県中小企業再生支援協議会	TEL.025-246-0096
新潟県経営改善支援センター	TEL.025-246-0093
新潟県事業承継･引継ぎ支援センター	TEL.025-246-0080
新潟県よろず支援拠点	TEL.025-246-0058
新潟県プロフェッショナル人材戦略拠点	TEL.025-246-0024

NICO テクノプラザ

〒940-2127 長岡市新産4丁目1番地9
TEL.0258-46-9711　FAX.0258-46-4106
E-mail：t-plaza@nico.or.jp　URL：https://www.nico.or.jp/techno/
【営業時間】9:00～17:30(土日･祝日･年末年始を除く)

表参道･新潟館　ネスパス

〒150-0001 東京都渋谷区神宮前4-11-7
TEL.03-5771-7711　FAX.03-5771-7712
E-mail：nespace@nico.or.jp　URL：https://www.nico.or.jp/nespace/
【営業時間(事務所)】10:00～18:30(年末年始を除く)
※東京メトロ千代田線･銀座線･半蔵門線「表参道」駅(A2)出口より徒歩1分

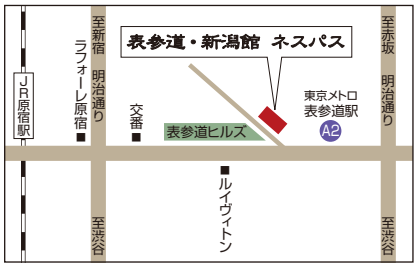

新潟県ソウル事務所

〒04518　大韓民国ソウル特別市中区貞洞ギル35
DOOBEEビル303号
TEL.+82-2-773-3161(最初は韓国語で出ますが、日本語でお話しください)
FAX.+82-2-773-7464
E-mail:niigata_ken@niigata.or.kr　URL:https://www.niigata.or.kr/
【営業時間】9:00～17:45(土日･年末年始･韓国の祝祭日を除く)

新潟県大連経済事務所

〒116011 中華人民共和国遼寧省大連市中山区勝利広場18号
九州国際大酒店2109号室
TEL.+86-411-8369-5458(最初は中国語で出ますが、日本語でお話しください)
FAX.+86-411-8369-5470
E-mail：dalian@nico.or.jp　URL：http://www.niigata-dalian.com/
【営業時間】9:30～18:15 [中国時間8:30～17:15]
(土日･年末年始･中国の祝祭日《春節、労働節、国慶節》を除く)